



Federação
Espírito-santense
de Tênis

CIRCUITO CAPIXA BA

open de tênis
e beach tennis



rede
vitória



folha
vitória



engages

FOLHA
BUSINESS



— **Sua marca comprometida em valorizar e promover o esporte capixaba.**

Estabeleça uma conexão emocional com a comunidade, colocando **sua marca** em meio a **momentos de lazer, esporte e diversão**, além de fomentar um engajamento positivo com a sociedade.

— MOVIMENTO E ESTRATÉGIA

NAMING RIGHTS

A sua marca assina o nome de uma etapa de Tênis e uma de Beach Tênis, dois esportes que estão conquistando o Brasil! Isso significa que cada uma das etapas escolhidas levará o nome da sua empresa, garantindo visibilidade exclusiva e associação direta com momentos de alta performance e emoção esportiva.

 **Exposição premium:** o nome da sua marca em evidência em uma etapa de Tênis e uma de Beach Tênis.



ETAPAS TÊNIS

7ª ETAPA – CLUBE ÁLVARES CABRAL

05/06 a 15/06

8ª ETAPA – PRAÇA DOS NAMORADOS

26/06 a 06/07

10ª ETAPA – CLUBE ÁLVARES CABRAL

11/09 A 21/09

11ª ETAPA – CENTRO ESPORTIVO ENSEADA

09/10 a 19/10

12ª ETAPA - CLUBE ÍTALO BRASILEIRO

13/11 a 23/11



Federação
Espírito-santense
de Tênis

TÊNIS

7ª ETAPA

Clube Álvares Cabral

05/06 a 15/06

CIRCUITO ESTADUAL

Piso: Saibro

Masculino 1ª a 5ª classe

Feminino 1ª a 4ª classe



CLUBE DE NATAÇÃO E REGATAS ÁLVARES CABRAL

ESTACIONAMENTO EXCLUSIVO
PARA SÓCIOS

SAIDA

ENTRADA
E SAIDA DE
VEÍCULOS



Federação
Espírita-santense
de Tênis



Um espaço tradicional e sofisticado, com um público seletivo e influente, o clube é referência em esporte e lazer

7ª Etapa Circuito Estadual FET 2025 – Clube Álvares Cabral

CHAMADAS caracterizadas com assinatura de 05" do cliente, sendo:

- 20 veiculações na **TV Vitória**
- 20 veiculações na **Jovem Pan**
- 20 veiculações na **FM O DIA**

BANNERS CARACTERIZADOS com aplicação da marca do cliente, sendo:

- 100 mil impressões no Folha Vitória

STORIES CARACTERIZADOS com aplicação da marca do cliente, sendo:

- 01 publicação no perfil do Instagram do Folha Vitória

COMUNICAÇÃO VISUAL com aplicação da marca do cliente nas peças impressas instaladas no local do evento.

AÇÃO PROMOCIONAL com possibilidade de ativação da marca no local do evento. Custos por conta do cliente.



TÊNIS

8ª ETAPA

Praça dos Namorados

26/06 a 06/07

CIRCUITO ESTADUAL

Piso: Rápido

Masculino 1ª a 5ª classe

Feminino 1ª a 4ª classe



Federação
Espírito-santense
de Tênis



Duas experiências únicas que conectam sua marca a um público seletivo, unindo prestígio e visibilidade em um evento de alto nível.

8ª Etapa Circuito Estadual FET 2025 – Praça dos Namorados

CHAMADAS caracterizadas com assinatura de 05” do cliente, sendo:

- 20 veiculações na **TV Vitória**
- 20 veiculações na **Jovem Pan**
- 20 veiculações na **FM O DIA**

BANNERS CARACTERIZADOS com aplicação da marca do cliente, sendo:

- 100 mil impressões no Folha Vitória

STORIES CARACTERIZADOS com aplicação da marca do cliente, sendo:

- 01 publicação no perfil do Instagram do Folha Vitória

COMUNICAÇÃO VISUAL com aplicação da marca do cliente nas peças impressas instaladas no local do evento.

AÇÃO PROMOCIONAL com possibilidade de ativação da marca no local do evento. Custos por conta do cliente.



TÊNIS

10ª ETAPA

Clube Álvares Cabral

11/09 a 21/09

CIRCUITO ESTADUAL

Piso: Saibro

Masculino 1ª a 5ª classe

Feminino 1ª a 4ª classe



CLUBE DE NATAÇÃO E REGATAS ÁLVARES CABRAL

ESTACIONAMENTO EXCLUSIVO
PARA SÓCIOS

SAIDA

ENTRADA
E SAIDA DE
VEÍCULOS



Federação
Espírita-santense
de Tênis



Uma etapa num dos clubes mais tradicional do estado

com alta visibilidade e engajamento

10ª Etapa Circuito Estadual FET 2025 – Clube Álvares Cabral

CHAMADAS caracterizadas com assinatura de 05" do cliente, sendo:

- 20 veiculações na **TV Vitória**
- 20 veiculações na **Jovem Pan**
- 20 veiculações na **FM O DIA**

BANNERS CARACTERIZADOS com aplicação da marca do cliente, sendo:

- 100 mil impressões no Folha Vitória

STORIES CARACTERIZADOS com aplicação da marca do cliente, sendo:

- 01 publicação no perfil do Instagram do Folha Vitória

COMUNICAÇÃO VISUAL com aplicação da marca do cliente nas peças impressas instaladas no local do evento.

AÇÃO PROMOCIONAL com possibilidade de ativação da marca no local do evento. Custos por conta do cliente.



TÊNIS

11ª ETAPA

Centro Esportivo Enseada

09/10 a 19/10

CIRCUITO ESTADUAL

Piso: Saibro

Masculino 1ª a 5ª classe

Feminino 1ª a 4ª classe



Federação
Espírita-santense
de Tênis

Um evento de prestígio com um público engajado

em um cenário de tradição e visibilidade estratégica.

11ª Etapa FET 2025 Circuito Estadual – Centro Esportivo Enseada

CHAMADAS caracterizadas com assinatura de 05” do cliente, sendo:

- 20 veiculações na **TV Vitória**
- 20 veiculações na **Jovem Pan**
- 20 veiculações na **FM O DIA**

BANNERS CARACTERIZADOS com aplicação da marca do cliente, sendo:

- 100 mil impressões no Folha Vitória

STORIES CARACTERIZADOS com aplicação da marca do cliente, sendo:

- 01 publicação no perfil do Instagram do Folha Vitória

COMUNICAÇÃO VISUAL com aplicação da marca do cliente nas peças impressas instaladas no local do evento.

AÇÃO PROMOCIONAL com possibilidade de ativação da marca no local do evento. Custos por conta do cliente.



TÊNIS

12ª ETAPA

Clube Ítalo Brasileiro

13/11 a 23/11

CIRCUITO ESTADUAL

Piso: Saibro

Masculino 1ª a 5ª classe

Feminino 1ª a 4ª classe



Federação
Espírito-santense
de Tênis

Um espaço tradicional e sofisticado, com um público seletos e influente, o clube é referência em esporte e lazer

12ª Etapa Circuito Estadual FET 2025 – Clube Ítalo Brasileiro

CHAMADAS caracterizadas com assinatura de 05" do cliente, sendo:

- 20 veiculações na **TV Vitória**
- 20 veiculações na **Jovem Pan**
- 20 veiculações na **FM O DIA**

BANNERS CARACTERIZADOS com aplicação da marca do cliente, sendo:

- 100 mil impressões no Folha Vitória

STORIES CARACTERIZADOS com aplicação da marca do cliente, sendo:

- 01 publicação no perfil do Instagram do Folha Vitória

COMUNICAÇÃO VISUAL com aplicação da marca do cliente nas peças impressas instaladas no local do evento.

AÇÃO PROMOCIONAL com possibilidade de ativação da marca no local do evento. Custos por conta do cliente.



ETAPAS BEACH TÊNIS

9ª ETAPA - SPLÊNDIDO BEACH CLUB

22/05 a 25/05

10 ETAPA - ARENA 22 GAMES

19/06 a 22/06

13ª ETAPA - POINT FOCO

22/08 a 24/08

14ª ETAPA - CENTRO ESPORTIVO ENSEADA

04/09 a 08/09

15ª ETAPA - AEST

09/10 a 12/10



Federação
Espírito-santense
de Tênis

BEACH TÊNIS

SPLÊNDIDO BEACH CLUB

22/05 a 25/05

CIRCUITO ESTADUAL

Categorias: Feminino e Masculino

9ª ETAPA



Federação
Espírito-santense
de Tênis



No coração de São Mateus-ES, atletas e entusiastas se reúnem em um clima de competição e integração.

9ª Etapa Circuito Estadual FET 2025 – Splêndido Beach Club

CHAMADAS caracterizadas com assinatura de 05" do cliente, sendo:

- 20 veiculações na **TV Vitória**
- 20 veiculações na **Jovem Pan**
- 20 veiculações na **FM O DIA**

BANNERS CARACTERIZADOS com aplicação da marca do cliente, sendo:

- 100 mil impressões no Folha Vitória

STORIES CARACTERIZADOS com aplicação da marca do cliente, sendo:

- 01 publicação no perfil do Instagram do Folha Vitória

COMUNICAÇÃO VISUAL com aplicação da marca do cliente nas peças impressas instaladas no local do evento.

AÇÃO PROMOCIONAL com possibilidade de ativação da marca no local do evento. Custos por conta do cliente.

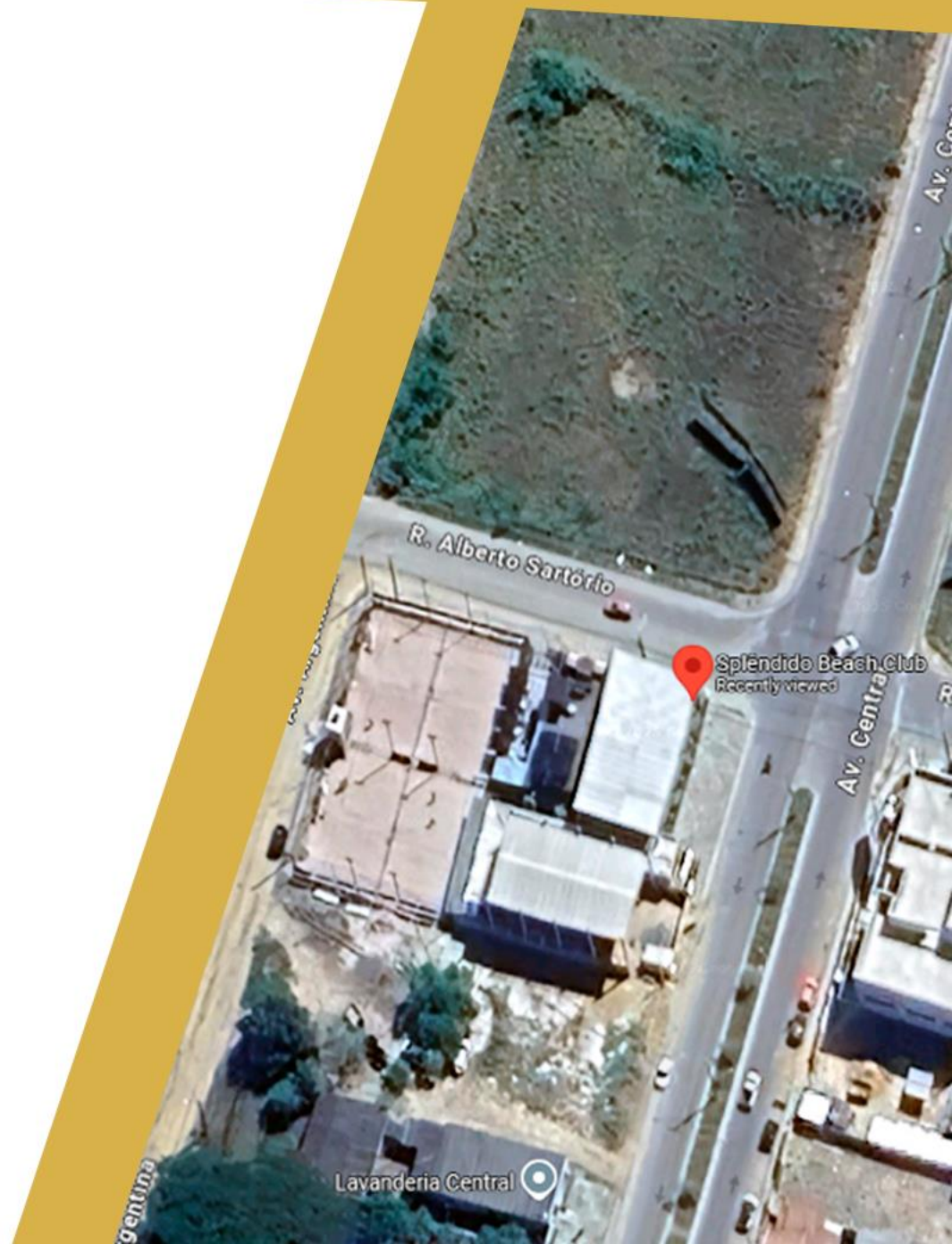

BEACH TÊNIS

Arena 22 Games

19/06 a 22/06

CIRCUITO ESTADUAL

Categorias: Feminino e Masculino

10ª ETAPA



Federação
Espírita-santense
de Tênis



Um centro de excelência esportiva, oferecendo estrutura de ponta e referência para a prática do beach tennis

10ª Etapa Circuito Estadual FET 2025 – Arena 22 Games

CHAMADAS caracterizadas com assinatura de 05" do cliente, sendo:

- 20 veiculações na **TV Vitória**
- 20 veiculações na **Jovem Pan**
- 20 veiculações na **FM O DIA**

BANNERS CARACTERIZADOS com aplicação da marca do cliente, sendo:

- 100 mil impressões no Folha Vitória

STORIES CARACTERIZADOS com aplicação da marca do cliente, sendo:

- 01 publicação no perfil do Instagram do Folha Vitória

COMUNICAÇÃO VISUAL com aplicação da marca do cliente nas peças impressas instaladas no local do evento.

AÇÃO PROMOCIONAL com possibilidade de ativação da marca no local do evento. Custos por conta do cliente.

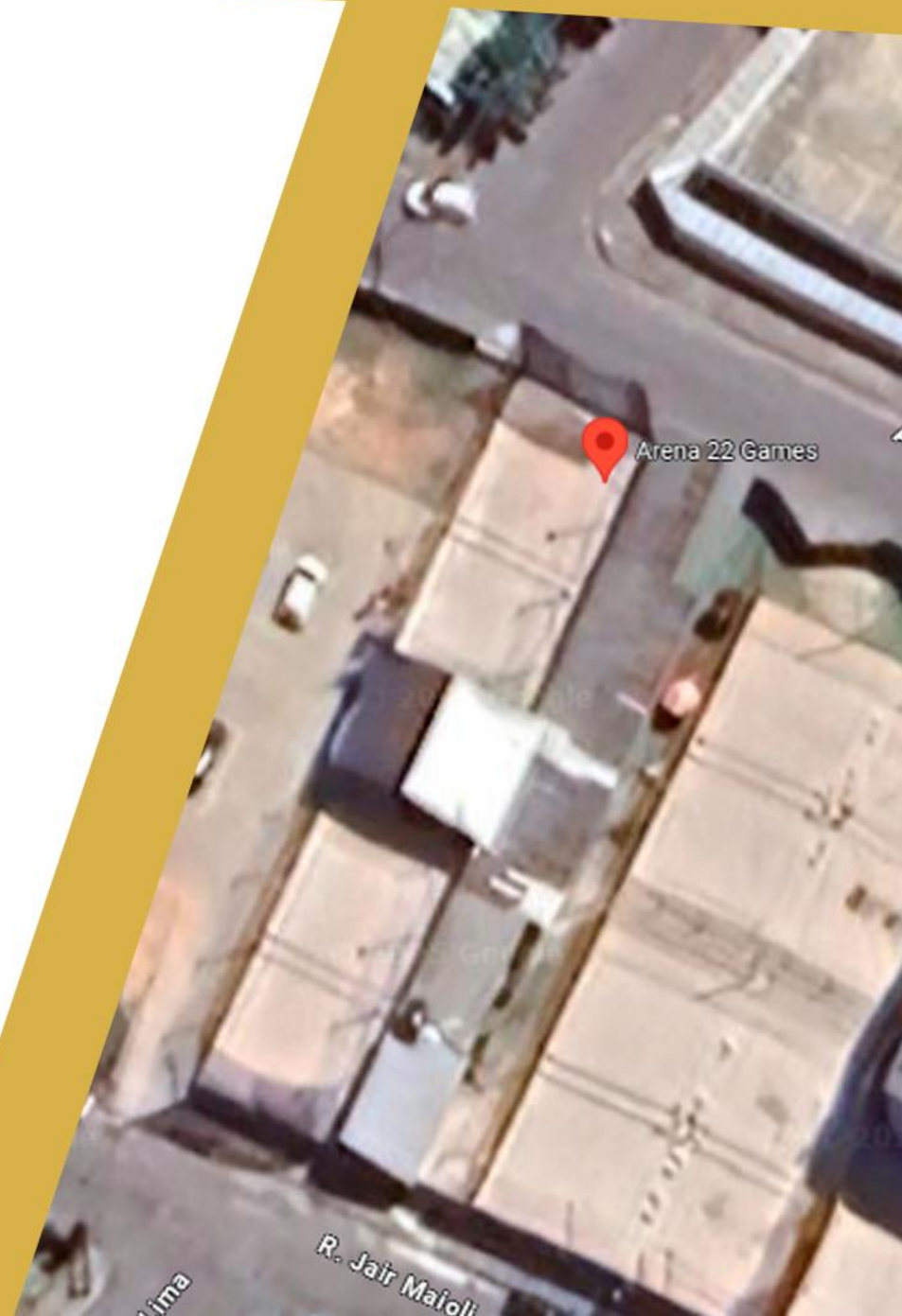

BEACH TÊNIS

Point Foco

22/08 a 24/08

CIRCUITO ESTADUAL

Categorias: Feminino e Masculino

13ª ETAPA



Federação
Espírita-santense
de Tênis

Sob o sol da Praia de Itaparica, o esporte transforma a areia em um cenário de competição e paixão

13ª Etapa Circuito Estadual FET 2025 – Point Foco

CHAMADAS caracterizadas com assinatura de 05" do cliente, sendo:

- 20 veiculações na **TV Vitória**
- 20 veiculações na **Jovem Pan**
- 20 veiculações na **FM O DIA**

BANNERS CARACTERIZADOS com aplicação da marca do cliente, sendo:

- 100 mil impressões no Folha Vitória

STORIES CARACTERIZADOS com aplicação da marca do cliente, sendo:

- 01 publicação no perfil do Instagram do Folha Vitória

COMUNICAÇÃO VISUAL com aplicação da marca do cliente nas peças impressas instaladas no local do evento.

AÇÃO PROMOCIONAL com possibilidade de ativação da marca no local do evento. Custos por conta do cliente.

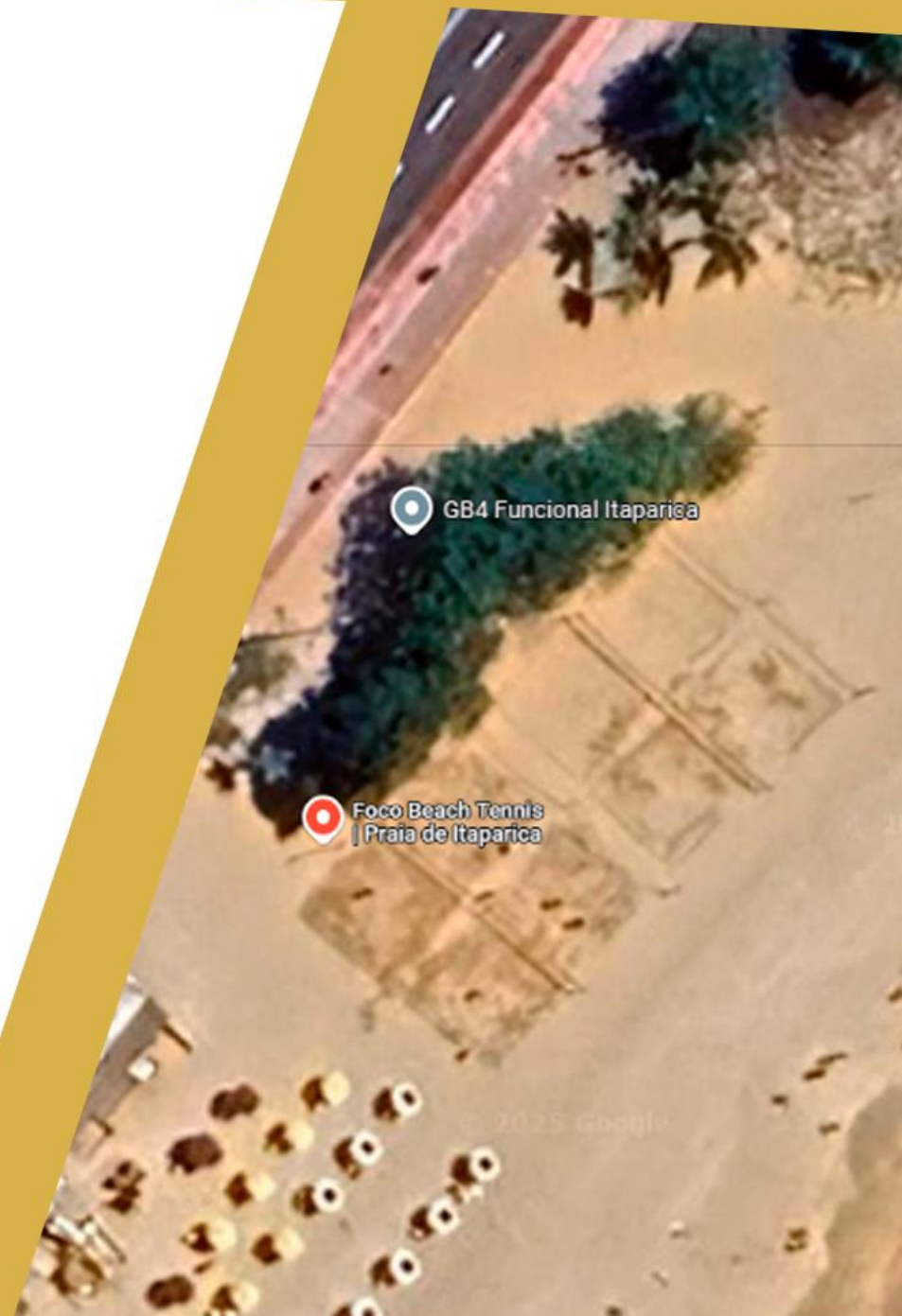

BEACH TÊNIS

Centro Esportivo Enseada

04/09 a 08/09

CIRCUITO ESTADUAL

Categorias: Feminino e Masculino

14ª ETAPA



Federação
Espírita-santense
de Tênis

Um dos mais tradicionais e completos centros esportivos do estado em um ambiente de excelência e forte engajamento

14ª Etapa Circuito Estadual FET 2025 – Centro Esportivo Enseada

CHAMADAS caracterizadas com assinatura de 05" do cliente, sendo:

- 20 veiculações na **TV Vitória**
- 20 veiculações na **Jovem Pan**
- 20 veiculações na **FM O DIA**

BANNERS CARACTERIZADOS com aplicação da marca do cliente, sendo:

- 100 mil impressões no Folha Vitória

STORIES CARACTERIZADOS com aplicação da marca do cliente, sendo:

- 01 publicação no perfil do Instagram do Folha Vitória

COMUNICAÇÃO VISUAL com aplicação da marca do cliente nas peças impressas instaladas no local do evento.

AÇÃO PROMOCIONAL com possibilidade de ativação da marca no local do evento. Custos por conta do cliente.



BEACH TÊNIS

**Associação Esportiva
Siderúrgica de Tubarão**
09/10 a 12/10

CIRCUITO ESTADUAL

Categorias: Feminino e Masculino

15ª ETAPA



Federação
Espírita-santense
de Tênis



Um dos mais tradicionais e completos centros esportivos do estado em um ambiente de excelência e forte engajamento

15ª Etapa Circuito Estadual FET 2025 – AEST

CHAMADAS caracterizadas com assinatura de 05" do cliente, sendo:

- 20 veiculações na **TV Vitória**
- 20 veiculações na **Jovem Pan**
- 20 veiculações na **FM O DIA**

BANNERS CARACTERIZADOS com aplicação da marca do cliente, sendo:

- 100 mil impressões no Folha Vitória

STORIES CARACTERIZADOS com aplicação da marca do cliente, sendo:

- 01 publicação no perfil do Instagram do Folha Vitória

COMUNICAÇÃO VISUAL com aplicação da marca do cliente nas peças impressas instaladas no local do evento.

AÇÃO PROMOCIONAL com possibilidade de ativação da marca no local do evento. Custos por conta do cliente.



1º Rede Vitória Open de Tênis começa nesta sexta-feira; confira a programação

Torneio de tênis em comemoração aos 40 anos da Rede Vitória começa na sexta-feira e vai até domingo na Praça dos Namorados, em Vitória

Redação Folha Vitória

24 de Outubro de 2024 às 15:11
Atualizado 24/10/2024 15:14:01

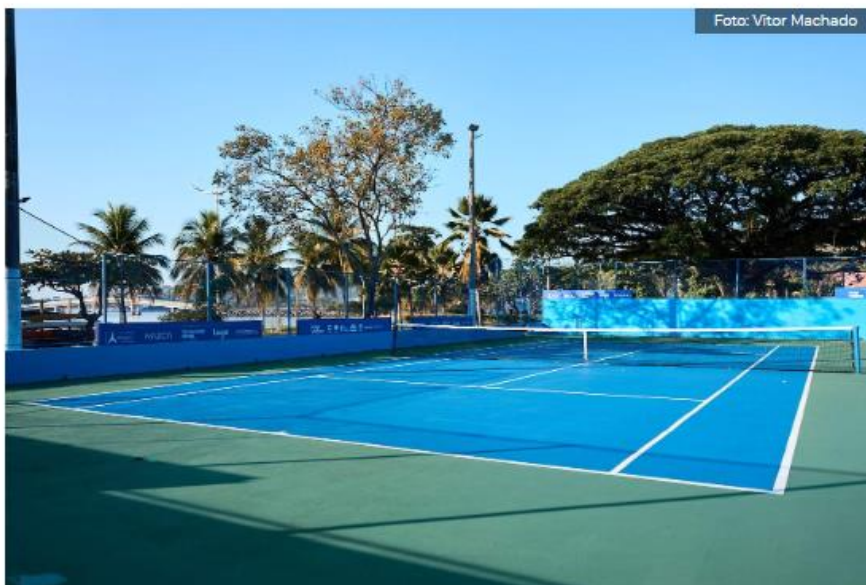
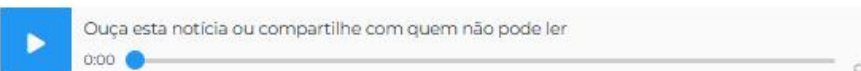

Em comemoração dos **40 anos da Rede Vitória**, começa nesta sexta-feira (25) o **1º Rede Vitória Open de Tênis**, competição que será disputada nas duas quadras da Praça dos Namorados, em Vitória.

Confira os campeões do 1º Rede Vitória Open de Tênis

Evento em homenagem aos 40 anos de Rede Vitória terminou neste domingo (27), na Praça dos Namorados, em Vitória, com muita energia e novos talentos do esporte

Flávio Dias
Redação Folha Vitória

27 de Outubro de 2024 às 16:05
Atualizado 27/10/2024 16:05:08

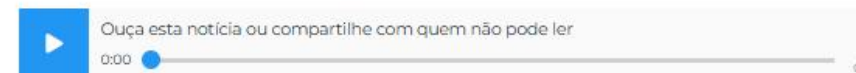

Campeões e vice-campeões juntos no encerramento do 1º Rede Vitória Open de Tênis

O **1º Rede Vitória Open de Tênis** terminou neste domingo (27) revelando novos nomes para o esporte do Espírito Santo. O evento aconteceu em homenagem aos **40 anos de Rede Vitória** e foi realizado na Praça dos Namorados, em Vitória.

Depois de três dias de jogos e de muita alegria, a competição consagrou alguns talentos que mostraram que chegaram para ficar.







Federação
Espírito-santense
de Tênis

CIRCUITO CAPIXA BA

open de tênis
e beach tennis

Davi Santos

Superintendente Comercial e de Marketing

(27) 99245-2001

davi@redevitoria.tv.br



rede
vitória



folha
vitória



engages

FOLHA
BUSINESS