

GENTE DE VALOR

Com Roberta Kato

rede
vitória



folha
vitória



engages

FOLHA
BUSINESS



Transformar,
inspirar e motivar

pessoas

esse é o objetivo de empresas que buscam **desenvolvimento humano, comprometimento e criatividade** dentro de suas equipes.



Por que o tema interessa ao mercado?

Segundo um estudo da McKinsey & Company, empresas que investem em práticas estratégicas de gestão de pessoas têm até 25% mais chances de superar seus concorrentes em produtividade e inovação.

Isso ocorre porque políticas como **recrutamento eficaz, retenção de talentos e desenvolvimento contínuo** criam equipes engajadas e preparadas para desafios futuros.



Apagão de lideranças

Um dos desafios do futuro do trabalho é a falta de liderança.

Líderes experientes se aposentam e há dificuldade em encontrar sucessores para o ambiente atual.

Conflitos intergeracionais

Com até cinco gerações coexistindo no mercado de trabalho, surgem conflitos de valores e estilos de trabalho. Estereótipos criam barreiras e prejudicam a dinâmica organizacional.

Polarização de habilidades

O futuro do trabalho está cada vez mais dividido entre empregos altamente qualificados e empregos de baixa qualificação.

S do ESG

O pilar social tem forte conexão com a gestão de pessoas, pois envolve bem-estar, saúde mental, igualdade de gênero, diversidade e inclusão no ambiente de trabalho.

Desenvolvendo pessoas, transformando organizações

Liderança e Desenvolvimento de Líderes

Inteligência Emocional

Desenvolvimento de Pessoas

Gestão de Talentos

Educação Corporativa e Androgogia

Planejamento de Carreira e Sucessão

Capacitação Técnica e Comportamental

Resolução de Conflitos

Comunicação Eficaz

Gestão de Saúde Mental e Bem-estar

Inclusão e Diversidade no ambiente de Trabalho

Cultura Organizacional

Indicadores de Desempenho e Resultados

Gestão em Cenários Complexos

Planejamento Estratégico

Inovação

Ambidestria Organizacional

Transformação Digital e Automação

Liderança Ágil e Horizontal

Trabalho Híbrido e Flexível

Análise de Dados e People Analytics

ESG

Gestão de Mudanças

Roberta Kato

Especialista em Gestão Organizacional
e Desenvolvimento de Líderes

Roberta Kato se destaca como uma profissional altamente qualificada para abordar os assuntos mais importantes e atuais na área de gestão organizacional.

**Administradora, psicopedagoga
e psicanalista**

**Pós-graduação em Gestão
de Pessoas • UFES**

**MBA em Gestão de
Projetos • IBMEC**

**Especialista em Inteligência
Emocional • SBIE**

**Mentora certificada • European
Mentoring and Coaching Council**

**Extensão em
ESG • PUC/SP**

**Consultora
Comportamental**

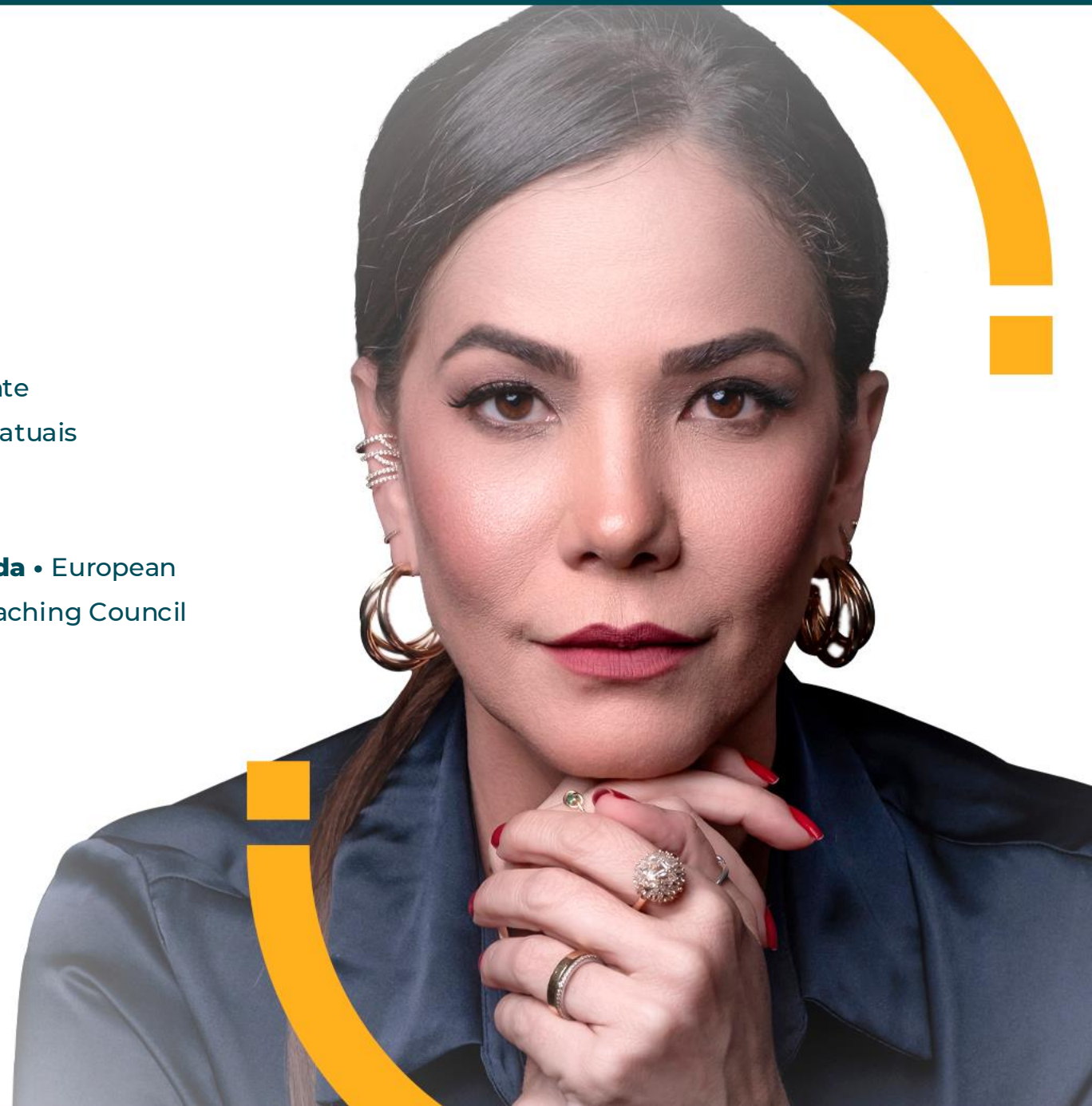

Roberta Kato

- 25 anos de experiência
- Mentora de Líderes e Negócios
- 27.000 horas de treinamento aplicado
- +50.000 líderes formados
- 570 mentorados



- Consultora Organizacional
- Empresária
- CEO Grupo Kato
- Professora de MBA
- Conselheira
- Palestrante
- Head Trainer
- Escritora

Ecosistema

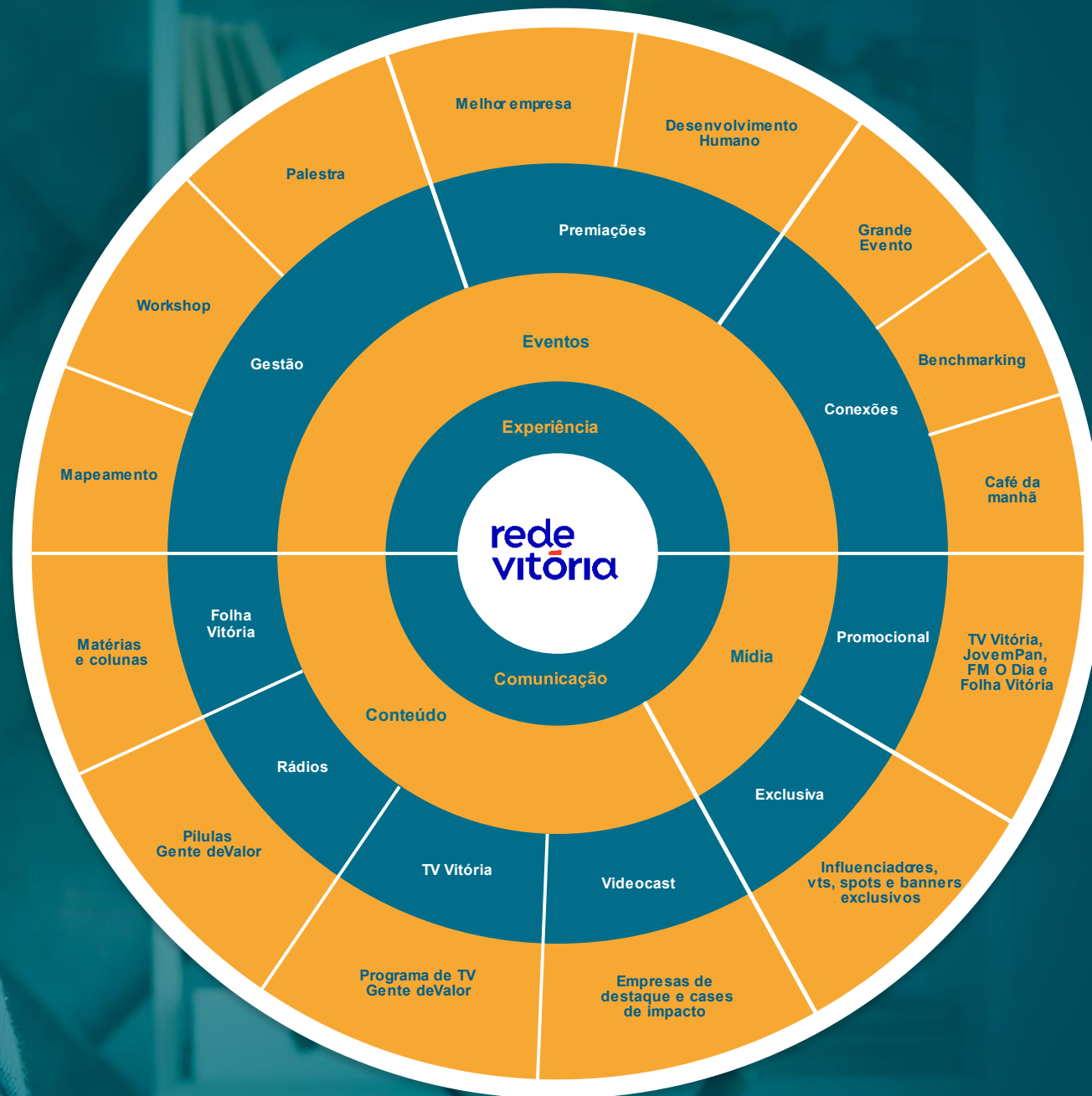

A person's hand is shown holding a tablet computer. The image is overlaid with a teal color and features two thick yellow arcs that frame the central text. The word 'CONTEÚDO' is written in large, white, uppercase letters across the middle of the image.

CONTEÚDO

COMUNICAÇÃO

SUGESTÃO DE PAUTAS

PARA OS CONTEÚDOS

ETARISMO NAS EMPRESAS

Oportunidades e Dificuldades

POLARIZAÇÃO DE HABILIDADES

Muitas Vagas e Poucos Capacitados ou Interessados

PREPARAÇÃO PARA APOSENTADORIA

Responsabilidade Compartilhada

CONFLITO DE GERAÇÕES

Estratégias de Liderança Eficazes

MULHERES NO MERCADO DE TRABALHO

Desafios e Oportunidades

APAGÃO DE TALENTOS

Mapeando e Formando Líderes para o Futuro

ESG

A Conexão entre Gestão de Pessoas e Gestão Empresarial



PROGRAMA NA TV VITÓRIA

CONTEÚDO



2 TEMPORADAS COM 4 EPISÓDIOS CADA

- *PREVISÃO DE ESTREIA – JUNHO E NOVEMBRO*
- *DOMINGO ÀS 10H DA MANHÃ*
- *30 MINUTOS DE DURAÇÃO PARA CADA EPISÓDIO*
- *ASSINATURA DO CLIENTE NAS CHAMADAS E VINHETAS*
- *GRADE DE VTS NO BREAK DOS EPISÓDIOS*
- *POSSIBILIDADE DE PARTICIPAÇÃO DO CLIENTE COMO FONTE**

Um programa que responde as principais dúvidas do mundo empresarial de forma clara e objetiva.

Com insights práticos sobre gestão, inovação, liderança e crescimento, com exemplos reais e soluções diretas para os desafios do mercado.

**Conteúdo mediante aprovação do jornalismo Rede Vitória.*



COLUNA NO FOLHA VITÓRIA CONTEÚDO



PUBLICAÇÕES 3 VEZES POR SEMANA

- ESTREIA EM JUNHO
- SEGUNDAS, QUARTAS E SEXTAS
- APLICAÇÃO DA MARCA NOS BANNERS CARACTERIZADOS
- BANNERS EXCLUSIVO DO CLIENTE NA COLUNA
- POSSIBILIDADE DE PARTICIPAÇÃO DO CLIENTE COMO FONTE*

Uma coluna com artigos e entrevistas sobre gestão, liderança e inovação.

Abordando tendências, desafios e oportunidades do mercado, incluindo transformação digital, cultura empresarial e desenvolvimento organizacional.

*Conteúdo mediante aprovação do jornalismo Rede Vitória.



PÍLULAS NAS RÁDIOS CONTEÚDO



10 CONTEÚDOS ORIGINAIS POR MÊS

- ESTREIA EM JUNHO
- ASSINATURA DO CLIENTE NAS VINHETAS
- POSSIBILIDADE DE PARTICIPAÇÃO DO CLIENTE COMO FONTE*

Conteúdos especiais sobre desafios corporativos, trazendo entrevistas, dicas e orientações sobre liderança.

Como motivar e resolver conflitos para fortalecer competências e melhorar o desempenho profissional.

*Conteúdo mediante aprovação do jornalismo Rede Vitória.



VIDEOCAST GENTE DE VALOR CONTEÚDO

2 EPISÓDIOS POR MÊS

- *PREVISÃO DE ESTREIA – JUNHO*
- *APLICAÇÃO DA MARCA NOS BANNERS CARACTERIZADOS*
- *CLIENTE PODE SER CONVIDADO PARA PARTICIPAR**

**Apresentamos empresas de destaque,
analisando cases de impacto e entrevistando
líderes para revelar estratégias reais.**

Com reportagens dinâmicas, trazemos lições
práticas e avaliações técnicas para transformar
a gestão corporativa

**Conteúdo mediante aprovação do jornalismo Rede Vitória.*



EVENTOS

EXPERIÊNCIA



BREAKFAST COM CONVIDADO *CONEXÕES · 04 ENCONTROS*

2 CONVITES PARA CADA ENCONTRO

- *ENCONTROS BIMESTRAIS:*
15 de maio | 17 de julho | 18 de setembro | 13 de novembro
- *CAFÉ DA MANHÃ REALIZADO NA REDE VITÓRIA*
- *ENCONTROS COM ROBERTA KATO E CONVIDADO*
- *RODA DE CONVERSAS E CASES SOBRE AS EMPRESAS*
- *DIVULGAÇÃO DOS ENCONTROS NA COLUNA*
- *APLICAÇÃO DA MARCA NA COMUNICAÇÃO VISUAL*

Os Breakfasts contam com palestrantes que exploram temas específicos, trazendo soluções práticas e insights que impulsionam a gestão e liderança.

Em um ambiente dinâmico, os participantes podem interagir, trocar experiências e esclarecer dúvidas.



COMITIVA EMPRESARIAL CONEXÕES

2 CONVITES PARA CADA COMITIVA

- *BENCHMARKING NAS MAIORES EMPRESAS DO BRASIL*
- *VIAGEM PREVISTA PARA 1ª SEMANA DE AGOSTO*
- *VISITA GUIADA COM REPRESENTANTE DA EMPRESA*
- *CUSTOS DA VIAGEM POR CONTA DO CLIENTE*

Uma oportunidade exclusiva para líderes e gestores conhecerem de perto empresas de referência que obtiveram sucesso em gestão de pessoas.

Em uma experiência imersiva, os participantes terão acesso a cases de sucesso, interações estratégicas e insights valiosos para aplicar em seus próprios negócios.



GRANDE EVENTO - SIMPÓSIO CONEXÕES

2 CONVITES PARA O GRANDE EVENTO

- *PREVISÃO - 20 DE NOVEMBRO*
- *APLICAÇÃO DA MARCA NA COMUNICAÇÃO VISUAL*
- *ASSINATURA NAS CHAMADAS DE TODOS OS VEÍCULOS*
- *VEICULAÇÃO DE VÍDEO DE 60" DO CLIENTE*
- *ESPAÇO PARA AÇÃO PROMOCIONAL*

O Grande Evento de Gestão de Pessoas reunirá palestrantes de renome do mercado nacional e local que vão compartilhar experiências, tendências e estratégias inovadoras.



ENTREGA DA PREMIAÇÃO CONEXÕES

ENTREGUE DENTRO DO GRANDE EVENTO

- *BANCADA DE JÚRIS INDEPENDENTES*
- *02 CATEGORIAS*
- *ENTREGA DURANTE O SIMPÓSIO*

Uma premiação inédita no estado, reconhecendo as melhores práticas em duas categorias: Melhor Lugar para Trabalhar e Melhor Projeto de Desenvolvimento de Pessoas.

Esta premiação destaca os projetos de excelência na gestão de pessoas, fortalecendo o mercado e incentivando a inovação no Espírito Santo.



WORKSHOPS, MAPEAMENTO E PALESTRAS

GESTÃO DE PESSOAS

ENTREGA NA EMPRESA DO CLIENTE

CLIENTE ESCOLHE UMA DAS ENTREGAS:

- *Workshop de 04 horas**
- *Palestra de até 02 horas**
- *Mapeamento comportamental com devolutiva do grupo**

Completando a estratégia do projeto o cliente pode escolher entre um **workshop imersivo, palestra inspiradora ou mapeamento comportamental detalhado.**

* Dentro das temáticas abordadas ao longo dos encontros e para até 25 pessoas

Calendário de eventos

■ Maio

- Breakfast

■ Agosto

- Videocast (02 por mês)
- Pílulas de rádio (10 por mês)
- Coluna no Folha Vitória
(segunda, quarta e sexta)

■ Junho

- 1ª temporada do programa de TV
- Estreia do videocast (02 por mês)
- Estreia da pílulas de rádio (10 por mês)
- Estreia da Coluna no Folha Vitória
(segunda, quarta e sexta)

■ Setembro

- Breakfast
- Videocast (02 por mês)
- Pílulas de rádio (10 por mês)
- Coluna no Folha Vitória
(segunda, quarta e sexta)

■ Julho

- Breakfast
- Videocast (02 por mês)
- Pílulas de rádio (10 por mês)
- Coluna no Folha Vitória
(segunda, quarta e sexta)

■ Novembro

- 2ª temporada do programa de TV
- Grande Evento e Premiação
- Breakfast
- Videocast (02 por mês)
- Pílulas de rádio (10 por mês)
- Coluna no Folha Vitória (segunda, quarta e sexta)



MÍDIA

COMUNICAÇÃO

GENTE DE VALOR

Com Roberta Kato

rede
vitória



folha
vitória



engages

FOLHA
BUSINESS

Davi Santos

Superintendente Comercial
e de Marketing

(27) 27 99245-2001

davi@redevitoria.tv.br