



Federação
Espírito-santense
de Tênis

Circuito Capixaba

OPEN DE TENNIS
E BEACH TENNIS



rede
vitória



folha
vitória



engages

FOLHA
BUSINESS



— **Sua marca comprometida em valorizar e promover o esporte capixaba.**

Estabeleça uma conexão emocional com a comunidade, colocando **sua marca** em meio a **momentos de lazer, esporte e diversão**, além de fomentar um engajamento positivo com a sociedade.

— MOVIMENTO E ESTRATÉGIA

NAMING RIGHTS

A sua marca assina o nome de uma etapa de Tênis e uma de Beach Tênis, dois esportes que estão conquistando o Brasil! Isso significa que cada uma das etapas escolhidas levará o nome da sua empresa, garantindo visibilidade exclusiva e associação direta com momentos de alta performance e emoção esportiva.

 **Exposição premium:** o nome da sua marca em evidência em uma etapa de Tênis e uma de Beach Tênis.



ETAPAS TÊNIS

5ª ETAPA - COND. BOULEVARD LAGOA

24/04 a 04/05

6ª ETAPA - CLUBE ÍTALO BRASILEIRO

08/05 a 18/05

7ª ETAPA - CLUBE ÁLVARES CABRAL

05/06 a 15/06

8ª ETAPA - PRAÇA DOS NAMORADOS

26/06 a 06/07

10ª ETAPA - CLUBE ÁLVARES CABRAL

11/09 a 21/09

12ª ETAPA - CLUBE ÍTALO BRASILEIRO

13/11 a 23/11



Federação
Espírito-santense
de Tênis

TÊNIS

5ª ETAPA

Cond. Boulevard Lagoa

24/04 a 04/05

CIRCUITO ESTADUAL

Piso: Saibro

Masculino 1ª a 5ª classe

Feminino 1ª a 4ª classe



Federação
Espírita-santense
de Tênis

Um evento de alto nível em um cenário sofisticado,
conectando sua marca a um público seletos e influente.

5ª Etapa Circuito Estadual FET 2025 – Cond. Boulevard Lagoa

CHAMADAS caracterizadas com assinatura de 05” do cliente, sendo:

- 40 veiculações na TV Vitória
- 40 veiculações na Jovem Pan
- 40 veiculações na FM O DIA

BANNERS CARACTERIZADOS com aplicação da marca do cliente, sendo:

- 100 mil impressões no Folha Vitória

STORIES CARACTERIZADOS com aplicação da marca do cliente, sendo:

- 01 publicação no perfil do Instagram do Folha Vitória

COMUNICAÇÃO VISUAL aplicação da marca do cliente nas peças
impressas instaladas no local do evento

AÇÃO PROMOCIONAL – possibilidade de ativação da marca no local
do evento. Custos por conta do cliente



TÊNIS

6ª ETAPA

Clube Ítalo Brasileiro

08/05 a 18/05

CIRCUITO ESTADUAL

Piso: Saibro

Masculino 1ª a 5ª classe

Feminino 1ª a 4ª classe



Federação
Espírita-santense
de Tênis

Um espaço tradicional e sofisticado, com um público seletivo

e influente, o clube é referência em esporte e lazer

6ª Etapa Circuito Estadual FET 2025 – Clube Ítalo Brasileiro

CHAMADAS caracterizadas com assinatura de 05" do cliente, sendo:

- 40 veiculações na TV Vitória
- 40 veiculações na Jovem Pan
- 40 veiculações na FM O DIA

BANNERS CARACTERIZADOS com aplicação da marca do cliente, sendo:

- 100 mil impressões no Folha Vitória

STORIES CARACTERIZADOS com aplicação da marca do cliente, sendo:

- 01 publicação no perfil do Instagram do Folha Vitória

COMUNICAÇÃO VISUAL aplicação da marca do cliente nas peças impressas instaladas no local do evento

AÇÃO PROMOCIONAL – possibilidade de ativação da marca no local do evento. Custos por conta do cliente



TÊNIS

7ª ETAPA

Clube Álvares Cabral

05/06 a 15/06

CIRCUITO ESTADUAL

Piso: Saibro

Masculino 1ª a 5ª classe

Feminino 1ª a 4ª classe



CLUBE DE NATAÇÃO E REGATAS ÁLVARES CABRAL

ESTACIONAMENTO EXCLUSIVO
PARA SÓCIOS

SAIDA

ENTRADA
E SAIDA DE
VEÍCULOS



Federação
Espírita-santense
de Tênis



Um evento de prestígio com um público engajado
em um cenário de tradição e visibilidade estratégica.

7ª Etapa Circuito Estadual FET 2025 – Clube Álvares Cabral

CHAMADAS caracterizadas com assinatura de 05" do cliente, sendo:

- 40 veiculações na TV Vitória
- 40 veiculações na Jovem Pan
- 40 veiculações na FM O DIA

BANNERS CARACTERIZADOS com aplicação da marca do cliente, sendo:

- 100 mil impressões no Folha Vitória

STORIES CARACTERIZADOS com aplicação da marca do cliente, sendo:

- 01 publicação no perfil do Instagram do Folha Vitória

COMUNICAÇÃO VISUAL aplicação da marca do cliente nas peças
impressas instaladas no local do evento

AÇÃO PROMOCIONAL – possibilidade de ativação da marca no local
do evento. Custos por conta do cliente



TÊNIS

8ª ETAPA

Praça dos Namorados

26/06 a 06/07

CIRCUITO ESTADUAL

Piso: rÁPIDO

Masculino 1ª a 5ª classe

Feminino 1ª a 4ª classe



Federação
Espírito-santense
de Tênis



Duas experiências únicas que conectam sua marca a um público seleto, unindo prestígio e visibilidade em um evento de alto nível.

8ª Etapa Circuito Estadual FET 2025 – Hotel Senac e Praça dos Namorados

CHAMADAS caracterizadas com assinatura de 05” do cliente, sendo:

- 40 veiculações na TV Vitória
- 40 veiculações na Jovem Pan
- 40 veiculações na FM O DIA

BANNERS CARACTERIZADOS com aplicação da marca do cliente, sendo:

- 100 mil impressões no Folha Vitória

STORIES CARACTERIZADOS com aplicação da marca do cliente, sendo:

- 01 publicação no perfil do Instagram do Folha Vitória

COMUNICAÇÃO VISUAL aplicação da marca do cliente nas peças impressas instaladas no local do evento

AÇÃO PROMOCIONAL – possibilidade de ativação da marca no local do evento. Custos por conta do cliente



TÊNIS

10ª ETAPA

Clube Álvares Cabral

11/09 a 21/09

CIRCUITO ESTADUAL

Piso: Saibro

Masculino 1ª a 5ª classe

Feminino 1ª a 4ª classe



CLUBE DE NATAÇÃO E REGATAS ÁLVARES CABRAL

ESTACIONAMENTO EXCLUSIVO
PARA SÓCIOS

SAÍDA

ENTRADA
E SAÍDA DE
VEÍCULOS



Federação
Espírita-santense
de Tênis



Uma etapa num dos clubes mais tradicional do estado

com alta visibilidade e engajamento

10ª Etapa Circuito Estadual FET 2025 – Clube Álvares Cabral

CHAMADAS caracterizadas com assinatura de 05" do cliente, sendo:

- 40 veiculações na TV Vitória
- 40 veiculações na Jovem Pan
- 40 veiculações na FM O DIA

BANNERS CARACTERIZADOS com aplicação da marca do cliente, sendo:

- 100 mil impressões no Folha Vitória

STORIES CARACTERIZADOS com aplicação da marca do cliente, sendo:

- 01 publicação no perfil do Instagram do Folha Vitória

COMUNICAÇÃO VISUAL aplicação da marca do cliente nas peças impressas instaladas no local do evento

AÇÃO PROMOCIONAL – possibilidade de ativação da marca no local do evento. Custos por conta do cliente



TÊNIS

12ª ETAPA

Clube Ítalo Brasileiro

13/11 a 23/11

CIRCUITO ESTADUAL

Piso: Saibro

Masculino 1ª a 5ª classe

Feminino 1ª a 4ª classe



Federação
Espírita-santense
de Tênis

Um ambiente de tradição e elegância,
frequentado por um público distinto e influente

12ª Etapa Circuito Estadual FET 2025 – Clube Ítalo Brasileiro

CHAMADAS caracterizadas com assinatura de 05" do cliente, sendo:

- 40 veiculações na TV Vitória
- 40 veiculações na Jovem Pan
- 40 veiculações na FM O DIA

BANNERS CARACTERIZADOS com aplicação da marca do cliente, sendo:

- 100 mil impressões no Folha Vitória

STORIES CARACTERIZADOS com aplicação da marca do cliente, sendo:

- 01 publicação no perfil do Instagram do Folha Vitória

COMUNICAÇÃO VISUAL aplicação da marca do cliente nas peças impressas instaladas no local do evento

AÇÃO PROMOCIONAL – possibilidade de ativação da marca no local do evento. Custos por conta do cliente



ETAPAS BEACH TÊNIS

3ª ETAPA - Associação Esportiva Siderúrgica de Tubarão

06/03 a 09/03

4ª ETAPA - SPLÊNDIDO BEACH CLUB

13/03 a 16/03

5ª ETAPA - BT PARK ARACRUZ

03/04 a 06/04

8ª ETAPA - OASIS Beach Club

26/06 a 06/07

10ª ETAPA - Arena22 Games

19/06 a 22/06

13ª ETAPA - Point FOCO

22/08 a 24/08



Federação
Espírito-santense
de Tênis

BEACH TÊNIS

**Associação Esportiva
Siderúrgica de Tubarão**

06/03 a 09/03

CIRCUITO ESTADUAL

Categorias: Feminino e Masculino

3ª ETAPA



Federação
Espírita-santense
de Tênis

Um dos mais tradicionais e completos centros esportivos do estado em um ambiente de excelência e forte engajamento

3ª Etapa Circuito Estadual FET 2025 – AEST

CHAMADAS caracterizadas com assinatura de 05" do cliente, sendo:

- 40 veiculações na TV Vitória
- 40 veiculações na Jovem Pan
- 40 veiculações na FM O DIA

BANNERS CARACTERIZADOS com aplicação da marca do cliente, sendo:

- 100 mil impressões no Folha Vitória

STORIES CARACTERIZADOS com aplicação da marca do cliente, sendo:

- 01 publicação no perfil do Instagram do Folha Vitória

COMUNICAÇÃO VISUAL aplicação da marca do cliente nas peças impressas instaladas no local do evento

AÇÃO PROMOCIONAL – possibilidade de ativação da marca no local do evento. Custos por conta do cliente



BEACH TÊNIS

SPLÊNDIDO BEACH CLUB

06/03 a 09/03

CIRCUITO ESTADUAL

Categorias: Feminino e Masculino

4ª ETAPA



Federação
Espírita-santense
de Tênis



No coração de São Mateus-ES, atletas e entusiastas se reúnem em um clima de competição e integração

4ª Etapa Circuito Estadual FET 2025 – SPLÊNDIDO BEACH CLUB

CHAMADAS caracterizadas com assinatura de 05" do cliente, sendo:

- 40 veiculações na TV Vitória
- 40 veiculações na Jovem Pan
- 40 veiculações na FM O DIA

BANNERS CARACTERIZADOS com aplicação da marca do cliente, sendo:

- 100 mil impressões no Folha Vitória

STORIES CARACTERIZADOS com aplicação da marca do cliente, sendo:

- 01 publicação no perfil do Instagram do Folha Vitória

COMUNICAÇÃO VISUAL aplicação da marca do cliente nas peças impressas instaladas no local do evento

AÇÃO PROMOCIONAL – possibilidade de ativação da marca no local do evento. Custos por conta do cliente

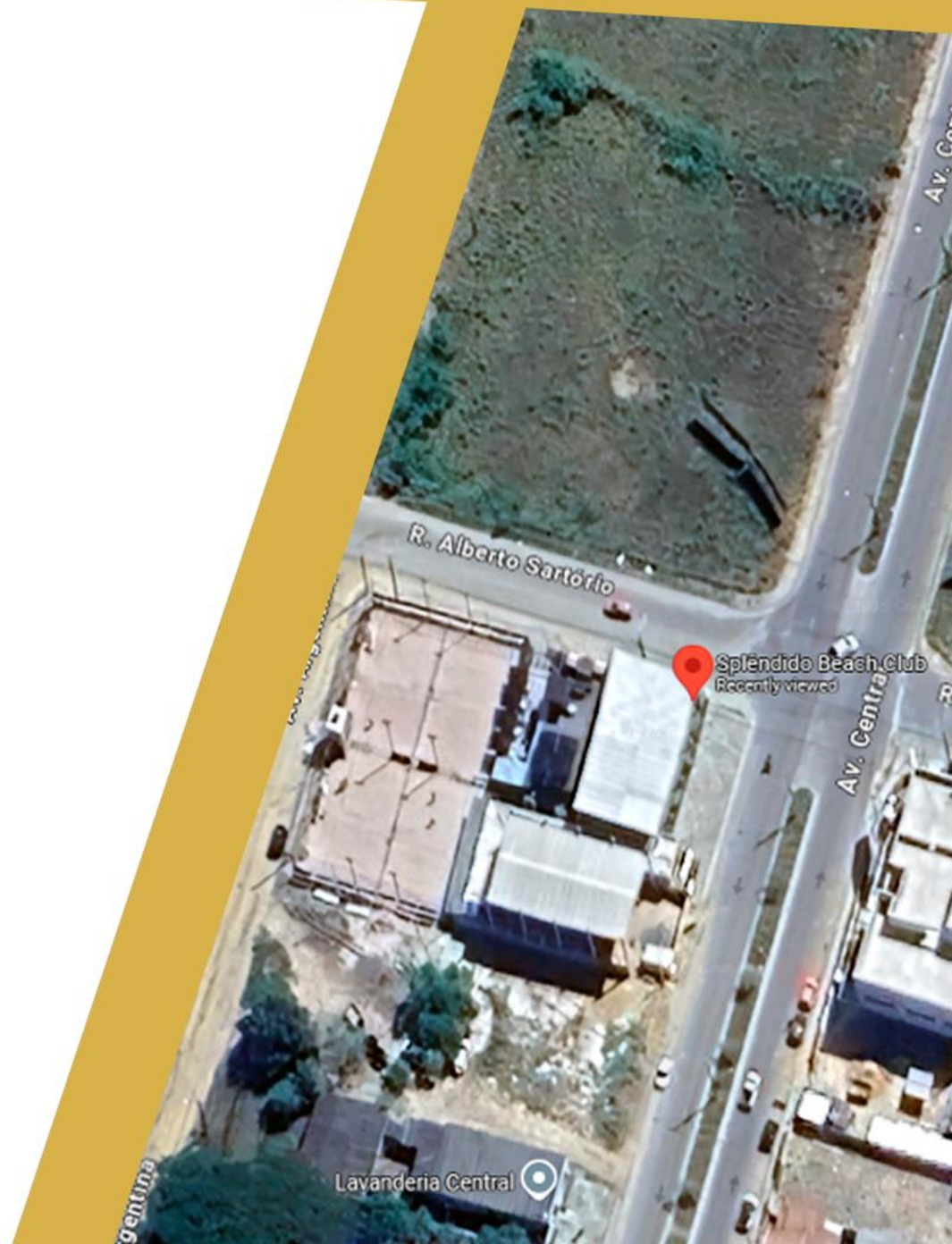

BEACH TÊNIS

BT PARK ARACRUZ

03/04 a 06/04

CIRCUITO ESTADUAL

Categorias: Feminino e Masculino

5ª ETAPA



Federação
Espírita-santense
de Tênis



Um polo emergente para o beach tennis, impulsionando o esporte **com estrutura qualificada, eventos de destaque**

5ª Etapa Circuito Estadual FET 2025 – BT PARK ARACRUZ

CHAMADAS caracterizadas com assinatura de 05" do cliente, sendo:

- 40 veiculações na TV Vitória
- 40 veiculações na Jovem Pan
- 40 veiculações na FM O DIA

BANNERS CARACTERIZADOS com aplicação da marca do cliente, sendo:

- 100 mil impressões no Folha Vitória

STORIES CARACTERIZADOS com aplicação da marca do cliente, sendo:

- 01 publicação no perfil do Instagram do Folha Vitória

COMUNICAÇÃO VISUAL aplicação da marca do cliente nas peças impressas instaladas no local do evento

AÇÃO PROMOCIONAL – possibilidade de ativação da marca no local do evento. Custos por conta do cliente

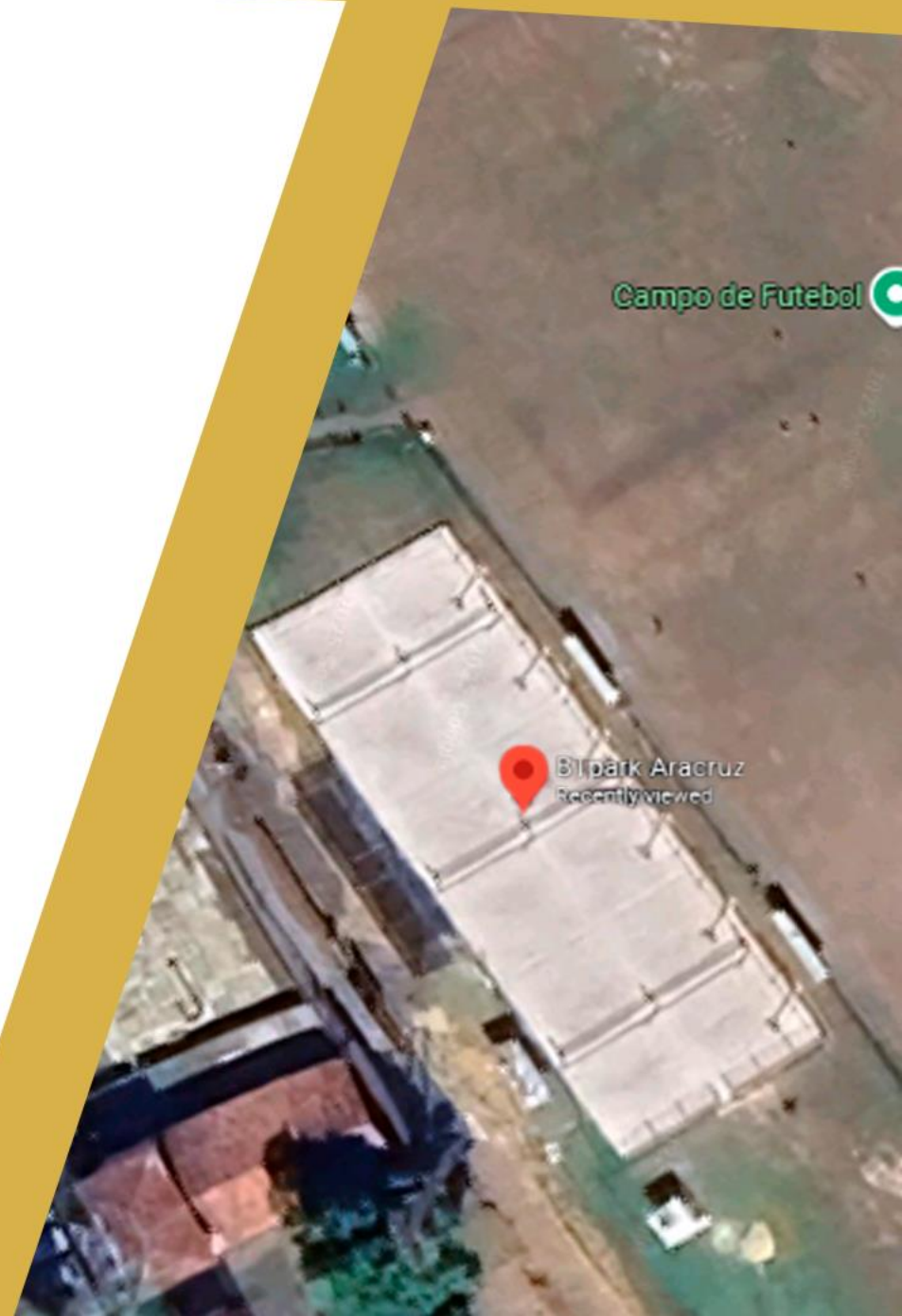

BEACH TÊNIS

OASIS BEACH CLUB

17/07 a 20/07

CIRCUITO ESTADUAL

Categorias: Feminino e Masculino

8ª ETAPA



Federação
Espírita-santense
de Tênis

**Um espaço sofisticado à beira-mar que une esporte,
lifestyle, exclusividade e um público premium**

8ª Etapa Circuito Estadual FET 2025 – OÁSIS BEACH CLUB

CHAMADAS caracterizadas com assinatura de 05" do cliente, sendo:

- 40 veiculações na TV Vitória
- 40 veiculações na Jovem Pan
- 40 veiculações na FM O DIA

BANNERS CARACTERIZADOS com aplicação da marca do cliente, sendo:

- 100 mil impressões no Folha Vitória

STORIES CARACTERIZADOS com aplicação da marca do cliente, sendo:

- 01 publicação no perfil do Instagram do Folha Vitória

COMUNICAÇÃO VISUAL aplicação da marca do cliente nas peças
impressas instaladas no local do evento

AÇÃO PROMOCIONAL – possibilidade de ativação da marca no local
do evento. Custos por conta do cliente



BEACH TÊNIS

Arena 22 Games

19/06 a 22/06

CIRCUITO ESTADUAL

Categorias: Feminino e Masculino

10ª ETAPA



Federação
Espírita-santense
de Tênis



Um centro de excelência esportiva, oferecendo estrutura de ponta e referência para a prática do beach tennis

10ª Etapa Circuito Estadual FET 2025 – ARENA 22 GAMES

CHAMADAS caracterizadas com assinatura de 05" do cliente, sendo:

- 40 veiculações na TV Vitória
- 40 veiculações na Jovem Pan
- 40 veiculações na FM O DIA

BANNERS CARACTERIZADOS com aplicação da marca do cliente, sendo:

- 100 mil impressões no Folha Vitória

STORIES CARACTERIZADOS com aplicação da marca do cliente, sendo:

- 01 publicação no perfil do Instagram do Folha Vitória

COMUNICAÇÃO VISUAL aplicação da marca do cliente nas peças impressas instaladas no local do evento

AÇÃO PROMOCIONAL – possibilidade de ativação da marca no local do evento. Custos por conta do cliente

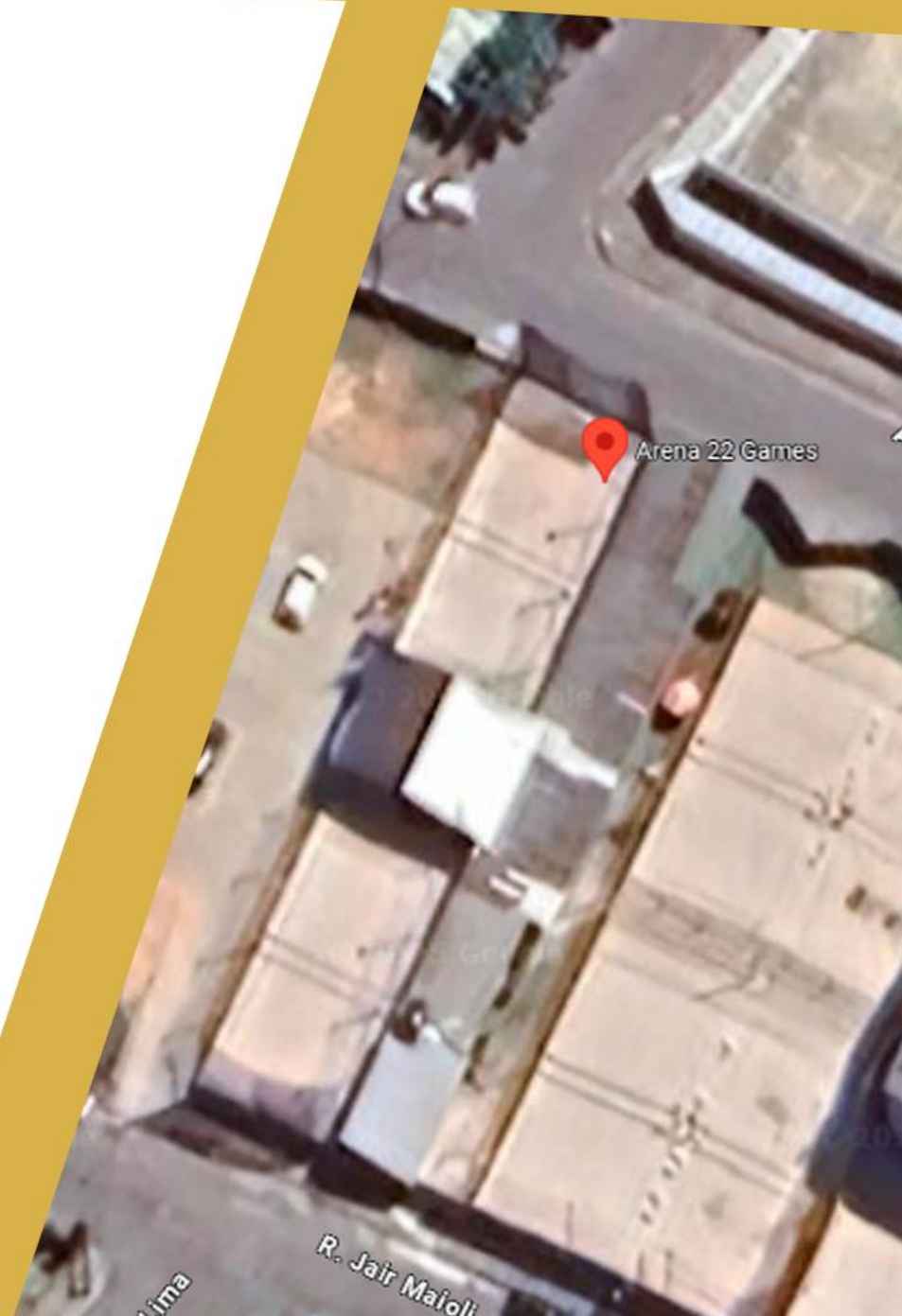

BEACH TÊNIS

Point FOCO

22/08 a 24/08

CIRCUITO ESTADUAL

Categorias: Feminino e Masculino

13ª ETAPA



Federação
Espírito-santense
de Tênis

Sob o sol da Praia de Itaparica, o esporte transforma a areia em um cenário de competição e paixão

13ª Etapa Circuito Estadual FET 2025 – POINT FOCO

CHAMADAS caracterizadas com assinatura de 05" do cliente, sendo:

- 40 veiculações na TV Vitória
- 40 veiculações na Jovem Pan
- 40 veiculações na FM O DIA

BANNERS CARACTERIZADOS com aplicação da marca do cliente, sendo:

- 100 mil impressões no Folha Vitória

STORIES CARACTERIZADOS com aplicação da marca do cliente, sendo:

- 01 publicação no perfil do Instagram do Folha Vitória

COMUNICAÇÃO VISUAL aplicação da marca do cliente nas peças impressas instaladas no local do evento

AÇÃO PROMOCIONAL – possibilidade de ativação da marca no local do evento. Custos por conta do cliente

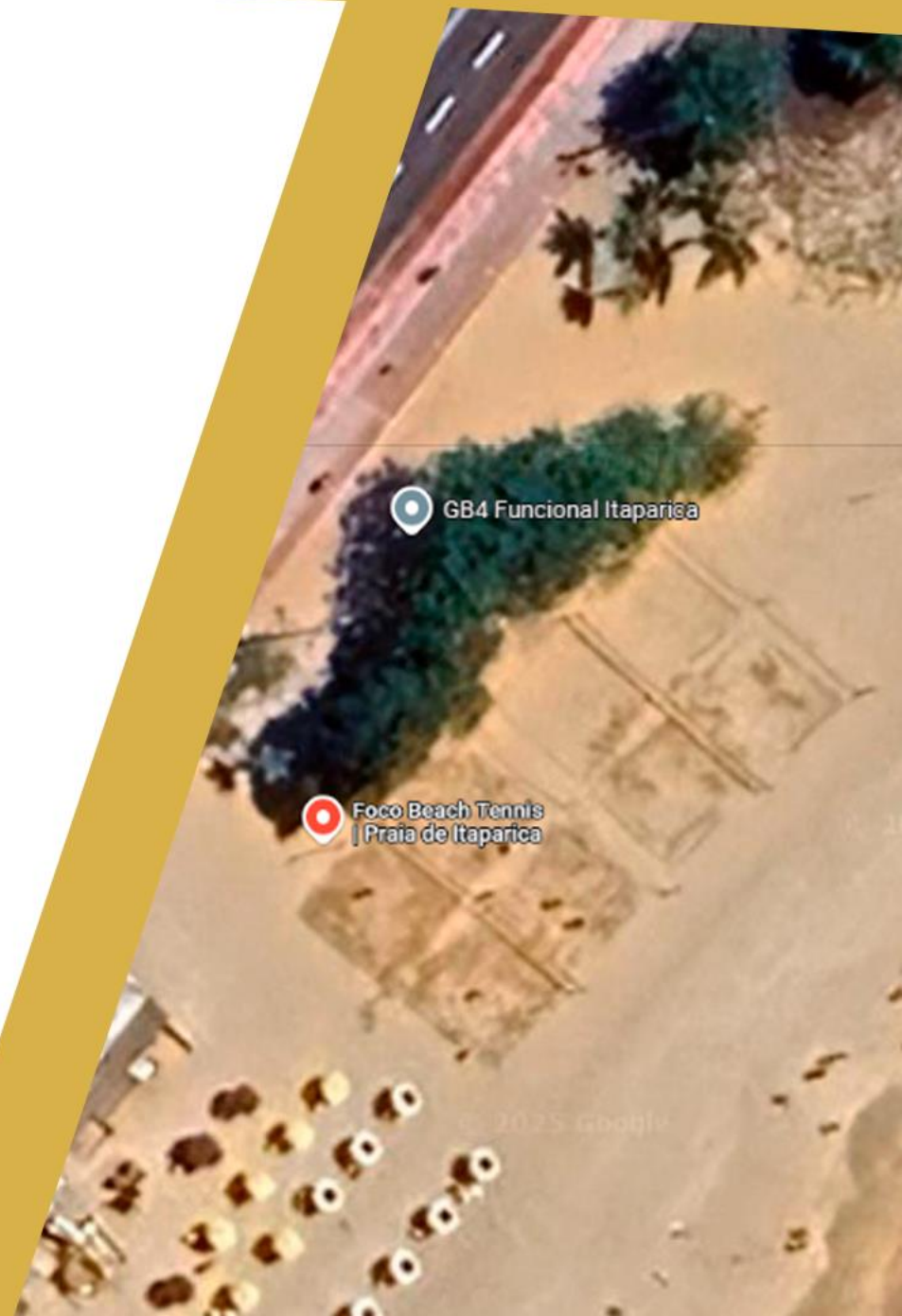

1º Rede Vitória Open de Tênis começa nesta sexta-feira; confira a programação

Torneio de tênis em comemoração aos 40 anos da Rede Vitória começa na sexta-feira e vai até domingo na Praça dos Namorados, em Vitória

Redação Folha Vitória

24 de Outubro de 2024 às 15:11
Atualizado 24/10/2024 15:14:01

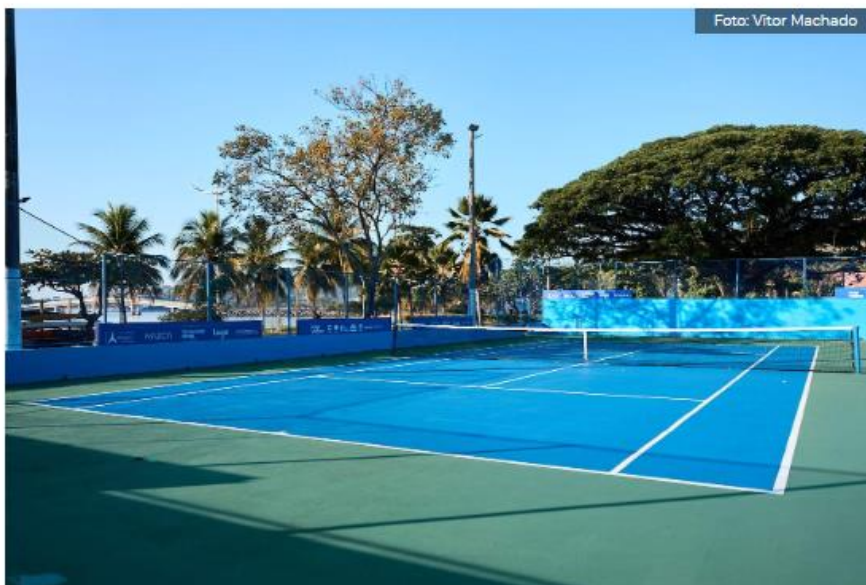
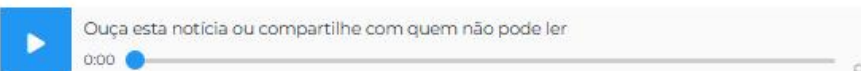

Em comemoração dos **40 anos da Rede Vitória**, começa nesta sexta-feira (25) o **1º Rede Vitória Open de Tênis**, competição que será disputada nas duas quadras da Praça dos Namorados, em Vitória.

Confira os campeões do 1º Rede Vitória Open de Tênis

Evento em homenagem aos 40 anos de Rede Vitória terminou neste domingo (27), na Praça dos Namorados, em Vitória, com muita energia e novos talentos do esporte

Flávio Dias
Redação Folha Vitória

27 de Outubro de 2024 às 16:05
Atualizado 27/10/2024 16:05:08



Campeões e vice-campeões juntos no encerramento do 1º Rede Vitória Open de Tênis

O **1º Rede Vitória Open de Tênis** terminou neste domingo (27) revelando novos nomes para o esporte do Espírito Santo. O evento aconteceu em homenagem aos **40 anos de Rede Vitória** e foi realizado na Praça dos Namorados, em Vitória.

Depois de três dias de jogos e de muita alegria, a competição consagrou alguns talentos que mostraram que chegaram para ficar.

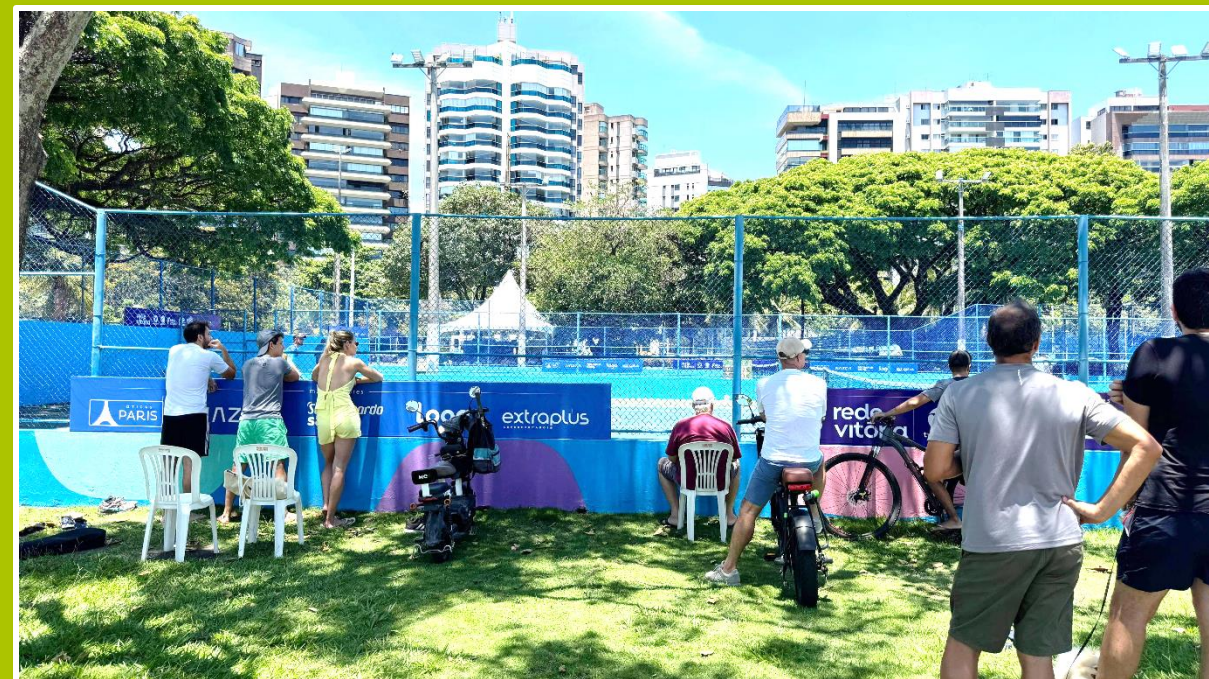





Federação
Espírito-santense
de Tênis

Circuito Capixaba

OPEN DE TENNIS
E BEACH TENNIS

Davi Santos

Superintendente Comercial e de Marketing

(27) 99245-2001

davi@redevitoria.tv.br

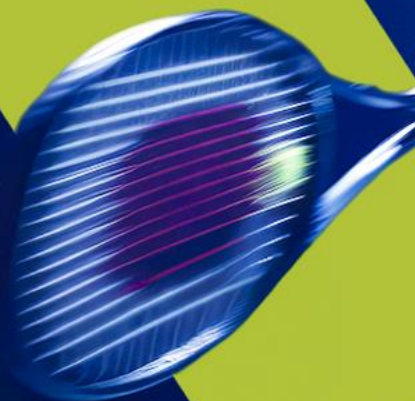

rede
vitória



folha
vitória



engages

FOLHA
BUSINESS