



FM 100.1

VITÓRIA

Midia Kit



De hit em hit, de show em show.

**A Jovem Pan toca os
melhores e maiores
sucessos da música.**



+349k

**Ouvintes
únicos/mês**

13%

**Aumento de audiência
da programação musical**
Comparativo agosto x março 2023

**Somos a rádio mais ouvida
nos carros e na web**



Público altamente qualificado

+6k

Classe AB

Ouvintes por minuto



Com uma audiência consolidada a rádio equilibra jornalismo, entretenimento, músicas e eventos, para criar uma experiência inesquecível.

Ações e promoções em todo o estado, oferecendo inovação, versatilidade e agilidade que ultrapassam a barreira do som.



18 municípios cobertos por um único sinal

- Anchieta
- Aracruz
- Cariacica
- Domingos Martins
- Fundão
- Guarapari
- Ibraçu
- João Neiva
- Linhares
- Mal. Floriano
- Piúma
- Sta. Leopoldina
- Sta. Maria de Jetibá
- Sta. Tereza
- Serra
- Viana
- Vila Velha
- Vitória



Perfil de Ouvintes Jovem Pan



Faixa Etária

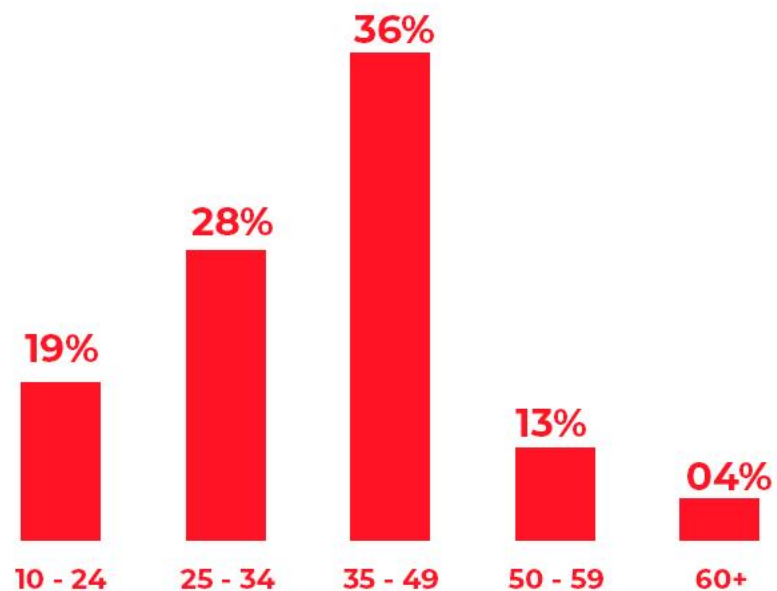

Classe Econômica

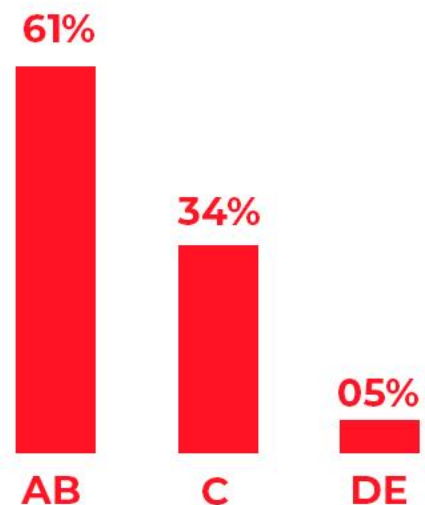

ROCK'N POP

FM 100.1

VITÓRIA

Você gosta de Rock? E pop, você curte? **Na 100.1 você acorda mais cedo e com a melhor trilha sonora.** É o Rock'n Pop, de segunda a sexta das 06h às 08h da manhã. **Pra você levantar da cama com muito mais disposição e na melhor sintonia.** O melhor som para o seu despertador!

Segunda a sexta das 06h às 08h
com Alex Bonno



Patrocínio

Spots de 30" institucionais do cliente
dentro do programa

Citações de 10" ao vivo do locutor
dentro do programa

Assinaturas de 05" nas vinhetas do programa:

- de abertura.
- de encerramento.
- de passagem

CLASSE ECONÔMICA

AB C DE



54% 38% 8%

FAIXA ETÁRIA

10-24 25-34 35-49 50-59 60+



20% 20% 40% 6% 14%

GÊNERO

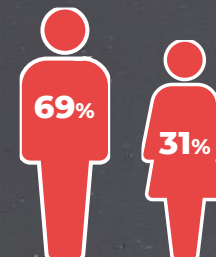



As manhãs dos ouvintes da Pan Vitória ficam mais animadas com o programa Manhã Pan Vitória. O programa acorda a população de uma maneira descontraída e muito animada. **Repleto de informações, como atualizações sobre o trânsito,** para quem nos acompanha pelo carro, assim como o Pan Notícias, **para começar o dia muito bem informado.**

Segunda a sexta das 08h às 10h
Sábados 08h às 12h
com Alex Bonno



Patrocínio

Spots de 30" institucionais do cliente
dentro do programa

Citações de 10" ao vivo do locutor
dentro do programa

Assinaturas de 05" nas vinhetas do programa:

- de abertura.
- de encerramento.
- de passagem

CLASSE ECONÔMICA

AB C DE



48% 42% 10%

FAIXA ETÁRIA

10-24 25-34 35-49 50-59 60+



14% 29% 38% 14% 05%

GÊNERO

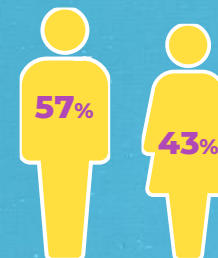



Coladinho no Manhã Pan Vitória, a 100.1 apresenta a melhor seleção musical do FM!

Por que a melhor?

Porque são as músicas preferidas da audiência!

Segunda a sexta das 10h às 11h

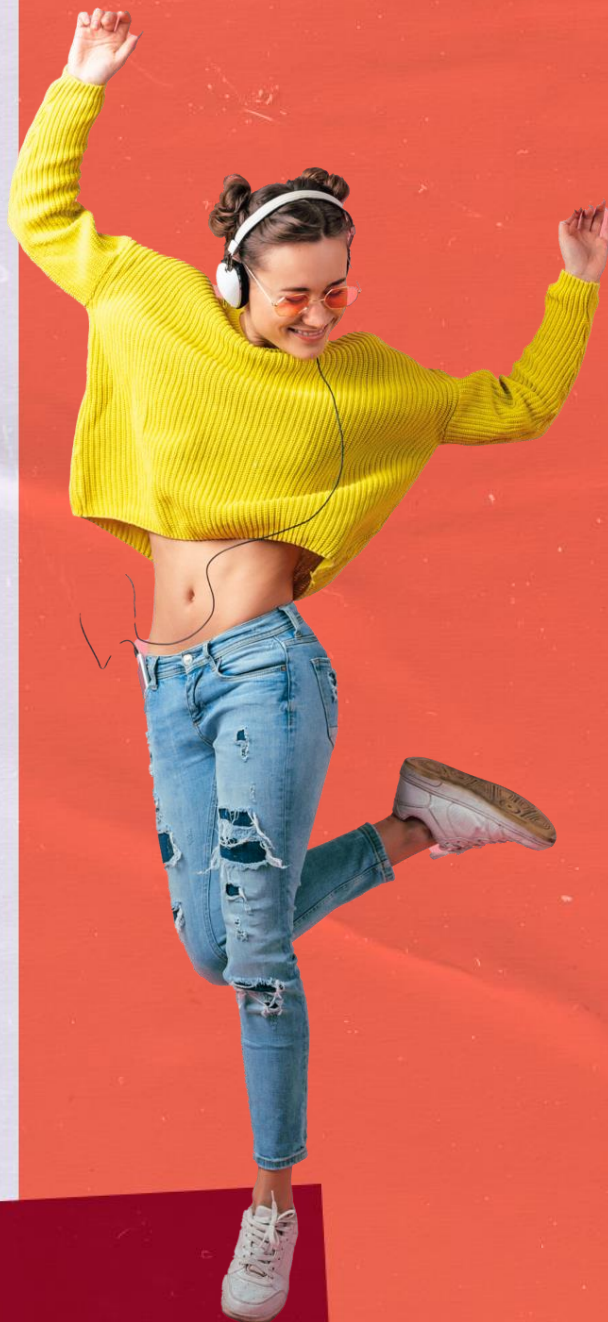

Patrocínio

Spots de 30" institucionais do cliente
no break do programa

Assinaturas de 05" nas vinhetas do programa:

- de abertura.
- de encerramento.
- de passagem

CLASSE ECONÔMICA

AB C DE



54% 39% 07%

FAIXA ETÁRIA

10-24 25-34 35-49 50-59 60+



20% 28% 37% 14% 01%

GÊNERO

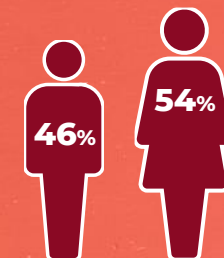



Um dos maiores destaques da programação da Rádio Jovem Pan FM, o Pânico é sem dúvidas o programa mais polêmico do rádio brasileiro.

É ancorado pelo renomado comunicador Emílio Surita, que junto de uma turma irreverente, não perde uma oportunidade de tirar onda com os ouvintes que ligam para a Jovem Pan.

Muitas brincadeiras e gozações, em que a **diversão do ouvinte é o principal objetivo.**

Segunda a sexta das 12h às 14h

com Emílio Surita

Patrocínio

Spots de 30" institucionais do cliente
no break do programa

Assinaturas de 05" nas vinhetas do programa:

- de abertura.
- de encerramento.
- de passagem

CLASSE ECONÔMICA

AB C DE



62% 31% 07%

FAIXA ETÁRIA

10-24 25-34 35-49 50-59 60+



22% 27% 38% 12% 01%

GÊNERO

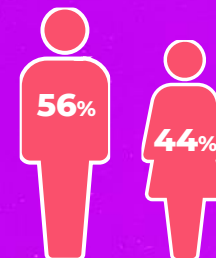



Programa musical com notícias sobre os lançamentos de todo o universo dos DJs, destacando todas as vertentes da música eletrônica, além de informações, playlists e muito mais.

Segunda a sexta das 14h às 15h
Sábados às 12h
com Cesinha

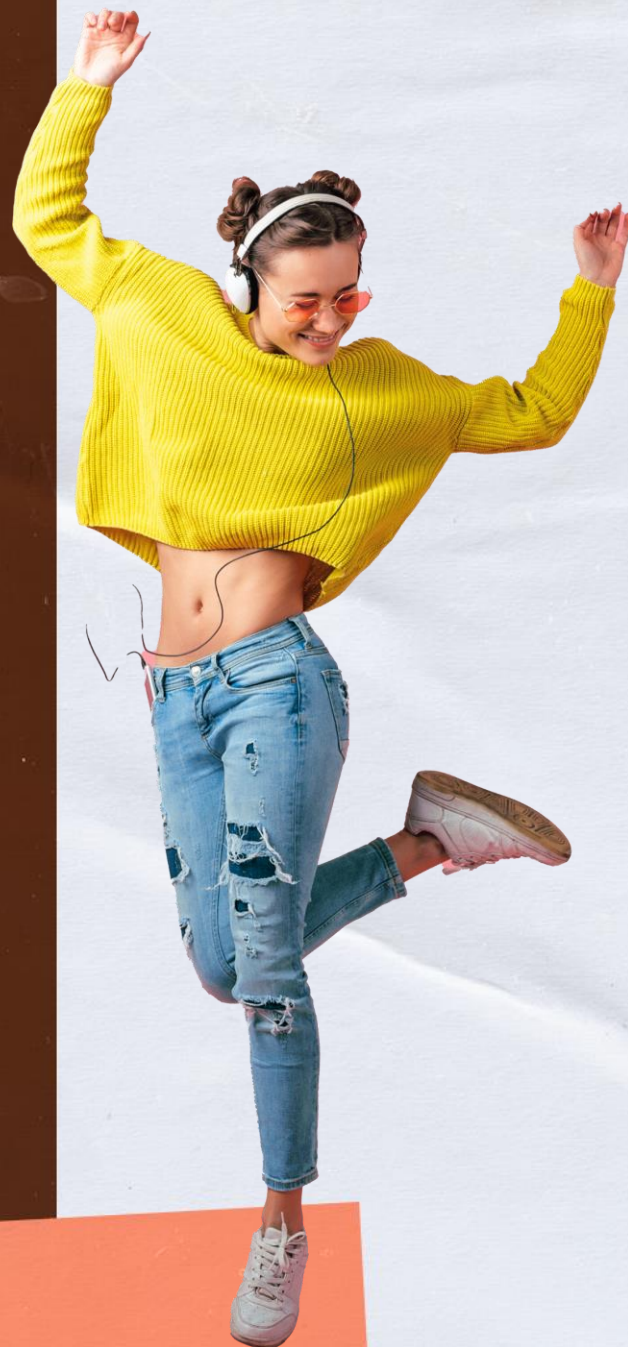

Patrocínio

Spots de 30" institucionais do cliente
no break do programa

Assinaturas de 05" nas vinhetas do programa:

- de abertura.
- de encerramento.
- de passagem

CLASSE ECONÔMICA

AB C DE



60% 35% 05%

FAIXA ETÁRIA

10-24 25-34 35-49 50-59 60+



25% 27% 36% 09% 03%

GÊNERO

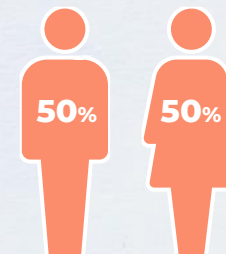

MISSÃO IMPOSSÍVEL

A dupla imbatível da grife do rádio que há mais de 10 anos faz o maior sucesso, Lígia Mendes e Bob Fernandez, resolvem qualquer problema de relacionamento. Basta perguntar, que eles arrumam uma solução. **Se seu caso não tiver solução, pelo menos eles te farão dar uma boa gargalhada.**

Segunda a sexta das 17h às 18h
com Lígia Mendes e Bob Fernandez.



Patrocínio

Spots de 30" institucionais do cliente
no break do programa

Assinaturas de 05" nas vinhetas do programa:

- de abertura.
- de encerramento.
- de passagem

CLASSE ECONÔMICA

AB C DE



53% 43% 04%

FAIXA ETÁRIA

10-24 25-34 35-49 50-59 60+



20% 23% 38% 14% 05%

GÊNERO





O Happy Hour 100,1 é o primeiro programa diário 100% regional da Pan vitória. Com a vantagem de ter a maior cobertura no estado, a Rádio 100,1 busca com essa conquista **mais interatividade e aproximação com seu público**, compreendido na maior parte do Espírito Santo.

Segunda a sexta das 18h às 19h
com Serjão Nascimento



Patrocínio

Spots de 30" institucionais do cliente
dentro do programa

Citações de 10" ao vivo do locutor
dentro do programa

Assinaturas de 05" nas vinhetas do programa:

- de abertura.
- de encerramento.
- de passagem

CLASSE ECONÔMICA

AB C DE



64% 32% 04%

FAIXA ETÁRIA

10-24 25-34 35-49 50-59 60+



18% 28% 39% 11% 04%

GÊNERO

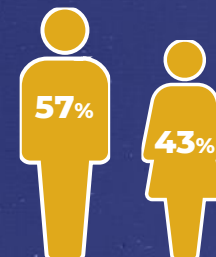



O programa da Pan que resgata os clássicos da Rede Jovem Pan e as músicas que marcaram época. Sempre colado ao Happy Hour - a faixa horária que é sucesso absoluto de audiência nos carros na Grande Vitória - com prêmios, informação e o pedido musical do ouvinte, que também vem no pacote. Uma hora para relaxar na melhor sintonia e viajar no tempo.

Segunda a sexta das 19h às 20h
com Serjão Nascimento



Patrocínio

Spots de 30" institucionais do cliente
dentro do programa

Citações de 10" ao vivo do locutor
dentro do programa

Assinaturas de 05" nas vinhetas do programa:

- de abertura.
- de encerramento.
- de passagem

CLASSE ECONÔMICA

AB C DE



64% 31% 05%

FAIXA ETÁRIA

10-24 25-34 35-49 50-59 60+



16% 29% 38% 14% 03%

GÊNERO





Descubra o que há de melhor em programação noturna na Jovem Pan Vitória! Com muita animação e batidas envolventes, o Night Pan está de volta para agitar suas noites com a locutora veterana Mônica Camilo. Não perca mais tempo e sintonize na Jovem Pan Vitória para curtir **as melhores batidas, promoções exclusivas e interagir com a programação nas noites da Pan.** O Night Pan chegou para ficar e você não pode ficar de fora dessa!

Segunda a sexta das 21h às 23h
com Mônica Camilo

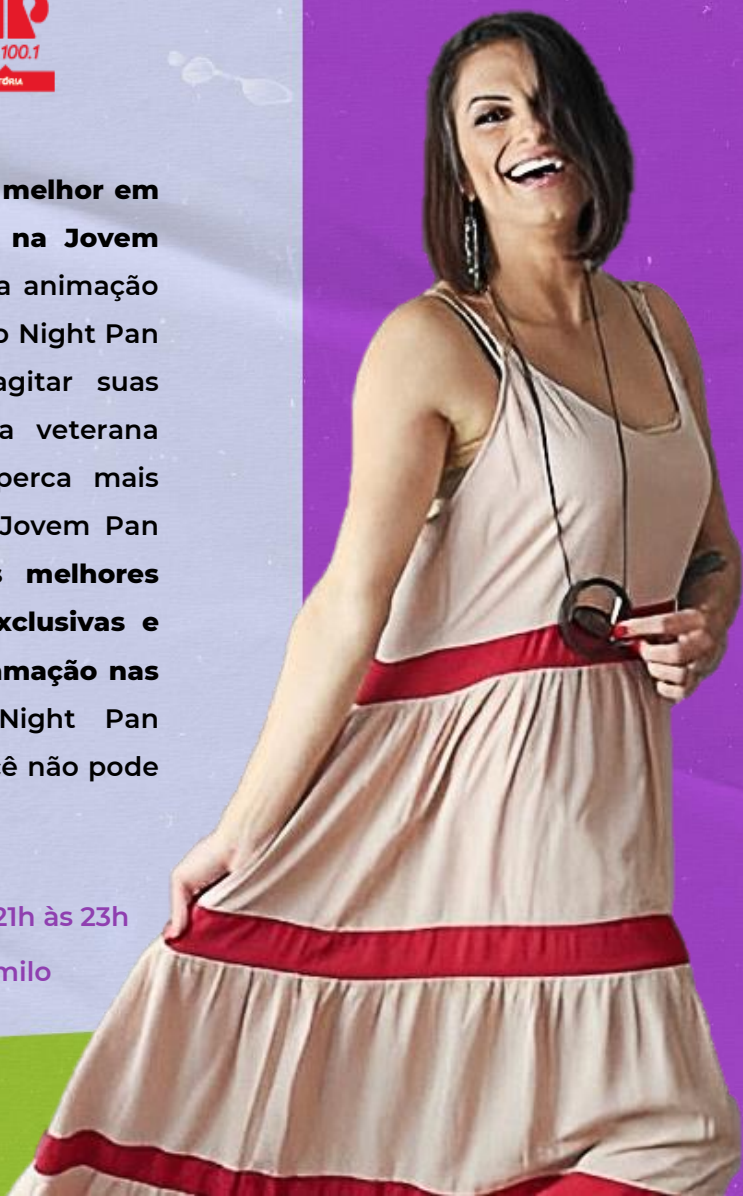

Patrocínio

Spots de 30" institucionais do cliente
dentro do programa

Citações de 10" ao vivo do locutor
dentro do programa

Assinaturas de 05" nas vinhetas do programa:

- de abertura.
- de encerramento.
- de passagem

CLASSE ECONÔMICA

AB C DE



65% 34% 05%

FAIXA ETÁRIA

10-24 25-34 35-49 50-59 60+



18% 41% 24% 15% 02%

GÊNERO





Giselle Alves
Superintendente Comercial
e Marketing
giselle@redevitoria.tv.br
(27) 98135-0646

Ricardo Langra
Gerente Comercial
de Desenvolvimento e
Expansão
ricardoal@redevitoria.tv.br
(27) 99910-2361

Daniel Trintin
Gerente Comercial
danielrt@redevitoria.tv.br
(27) 99788-8746



VITÓRIA